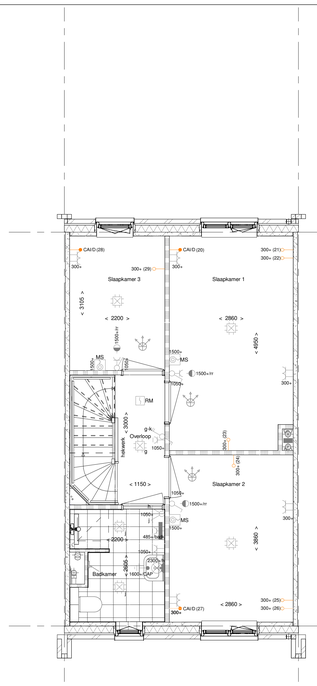

PL0101 - 1e verdieping in basis uitvoering

Bouwnummer 61-63-65-67-71-74-77-83-85-87-88-90-91-94-96-97-98 (getekend)

Bouwnummer 62-64-66-68-69-70-72-73-75-76-78-79-80-81-82-84-86-89-92-93-95 (gespiegeld)

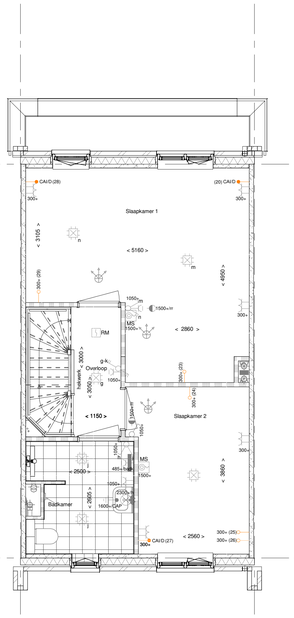

PL0102PRE- 1e verdieping met een 300 mm vergrote badkamer

PL0103 - Samenvoegen slaapkamer 1 en 3 met behouden binnendeur slaapkamer 3

TR1250 - Dichte trap van 1e verdieping naar 2e verdieping

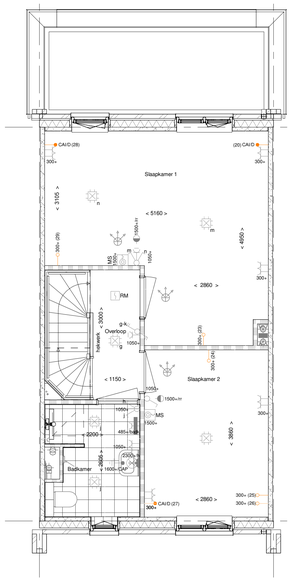

PL0104 - Samenvoegen slaapkamer 1 en 3 met behouden binnendeur slaapkamer 1

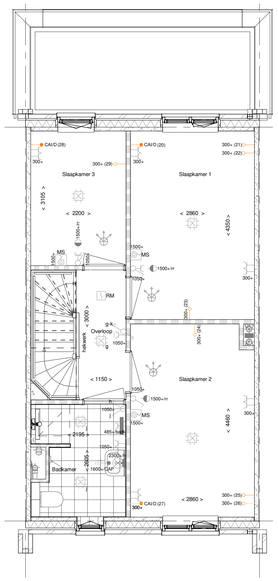

PL0105 - Verplaatsen binnenwand tussen slaapkamer 1 en 2 met 600mm

1e verdieping

1 : 50

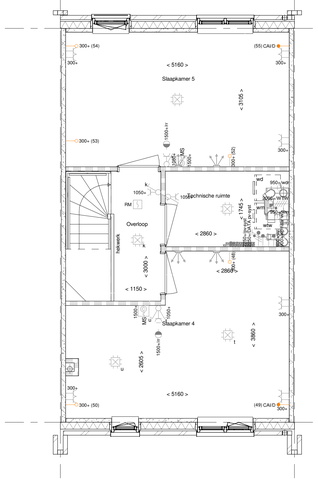

PL0201 - 2e verdieping in basis uitvoering

Bouwnummer 63-65-67-71-74-77-83-85-87-88-90-91-94-96-97 (getekend)

Bouwnummer 62-64-66-68-69-70-72-73-75-76-78-81-82-84-86-89-92-93-95 (gespiegeld)

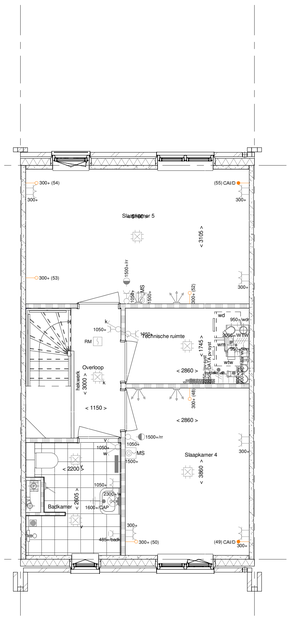

PL0204PRE- 2e verdieping met 2e badkamer

TR1250 - Dichte trap van 1e verdieping naar 2e verdieping

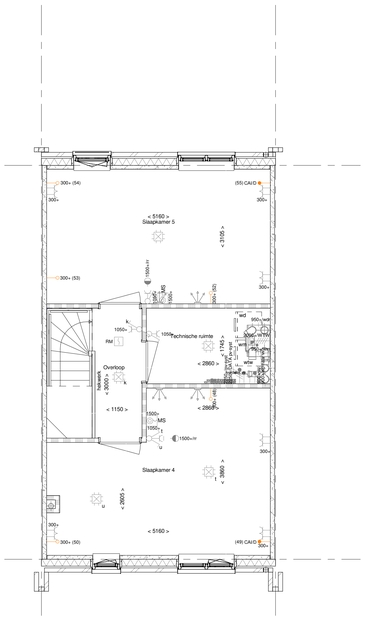

PL0205 - 2e verdieping verplaatsen deur slaapkamer 4

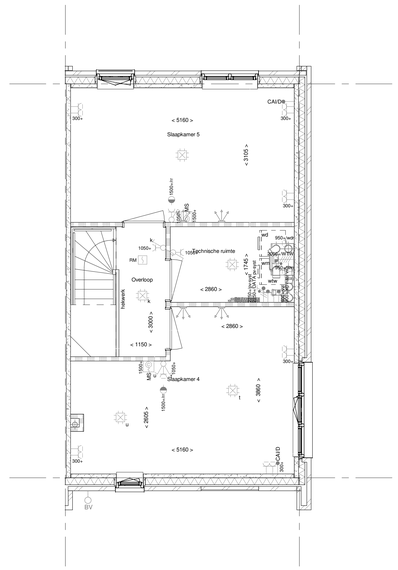

PL0201 - 2e verdieping in basis uitvoering

Bouwnummer 61-98 (getekend)

Bouwnummer 79-80 (gespiegeld)

2e verdieping

1 : 50

Indien er op de achtergevel tussen twee penanten in de basiswoning geen HWA aanwezig is en er wordt gekozen voor een uitbouw, wordt de dichtsbijzijnde HWA in de gevel verplaatst naar het penant boven de uitbouw.

Bouwnummer 61 t/m 98

Wijziging nr.	Wijziging datum	Wijziging omschrijving

Projectnaam: Park Vijfsluizen 38 vijverhofwoningen
Projectlocatie: Vlaardingen
Projectnr.: G.105034 / 07500.200

Opdrachtgever: Heijmans Vastgoed BV
Architect: XVW Architectuur
Projectfase: Verkooptekening
Onderwerp: **FGHI - Plattegrond opties**

heijmans Woningbouw
Graafseweg 65 Postbus 171 T 073 - 543 51 11
5248 JT Rosmalen 5240 AD Rosmalen F 073 - 543 51 51

Formaat: A0
Schaal: 1:50
Datum: 31-03-2021
Getek.: VDB

VK-1.920