



bouwnr. 317

voorgevel
1 : 50



bouwnr. 317

achtergevel
1 : 50



bouwnr. 317

linkerzijgevel
1 : 50

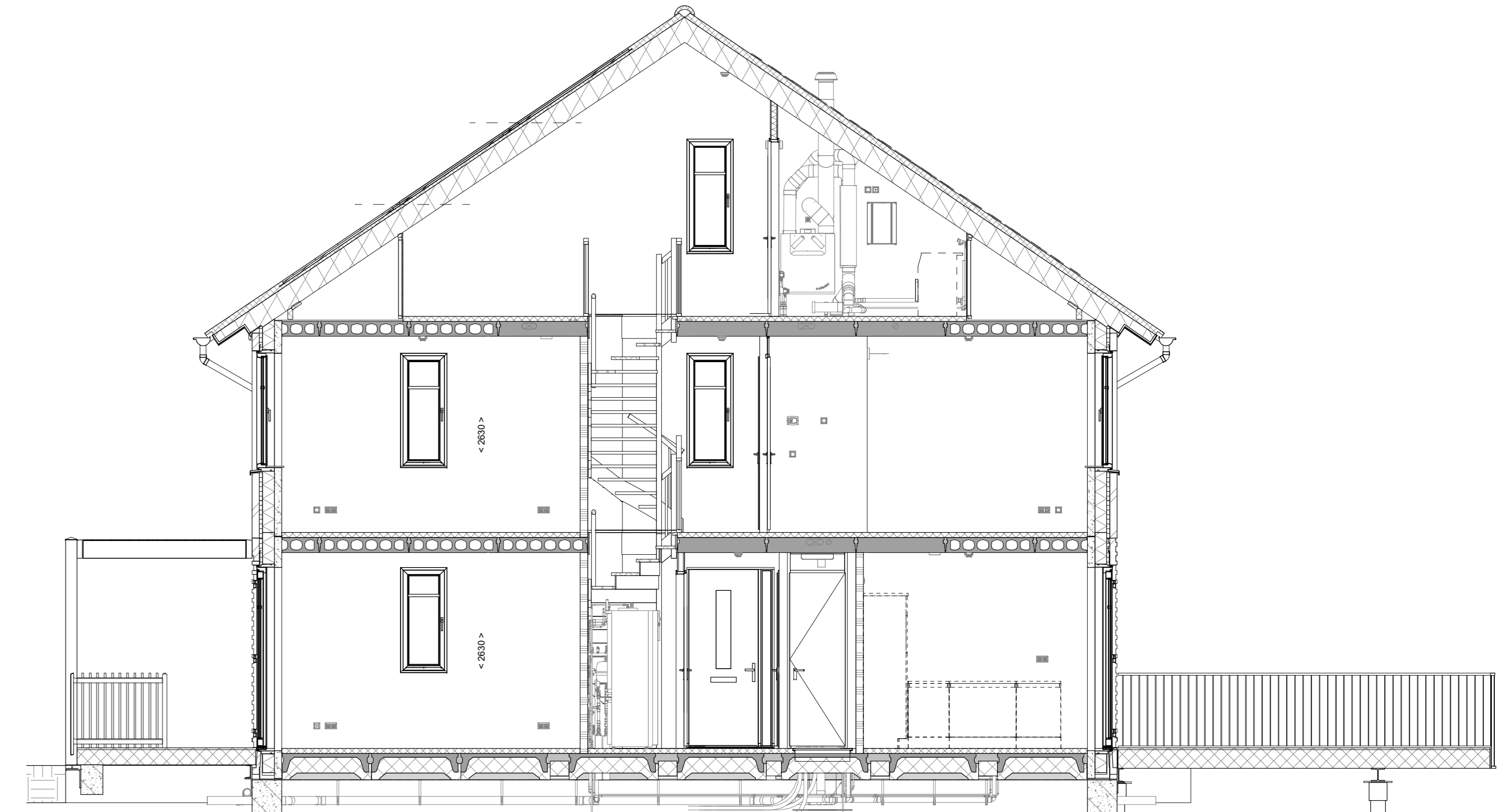

doorsnede A-A
1 : 50

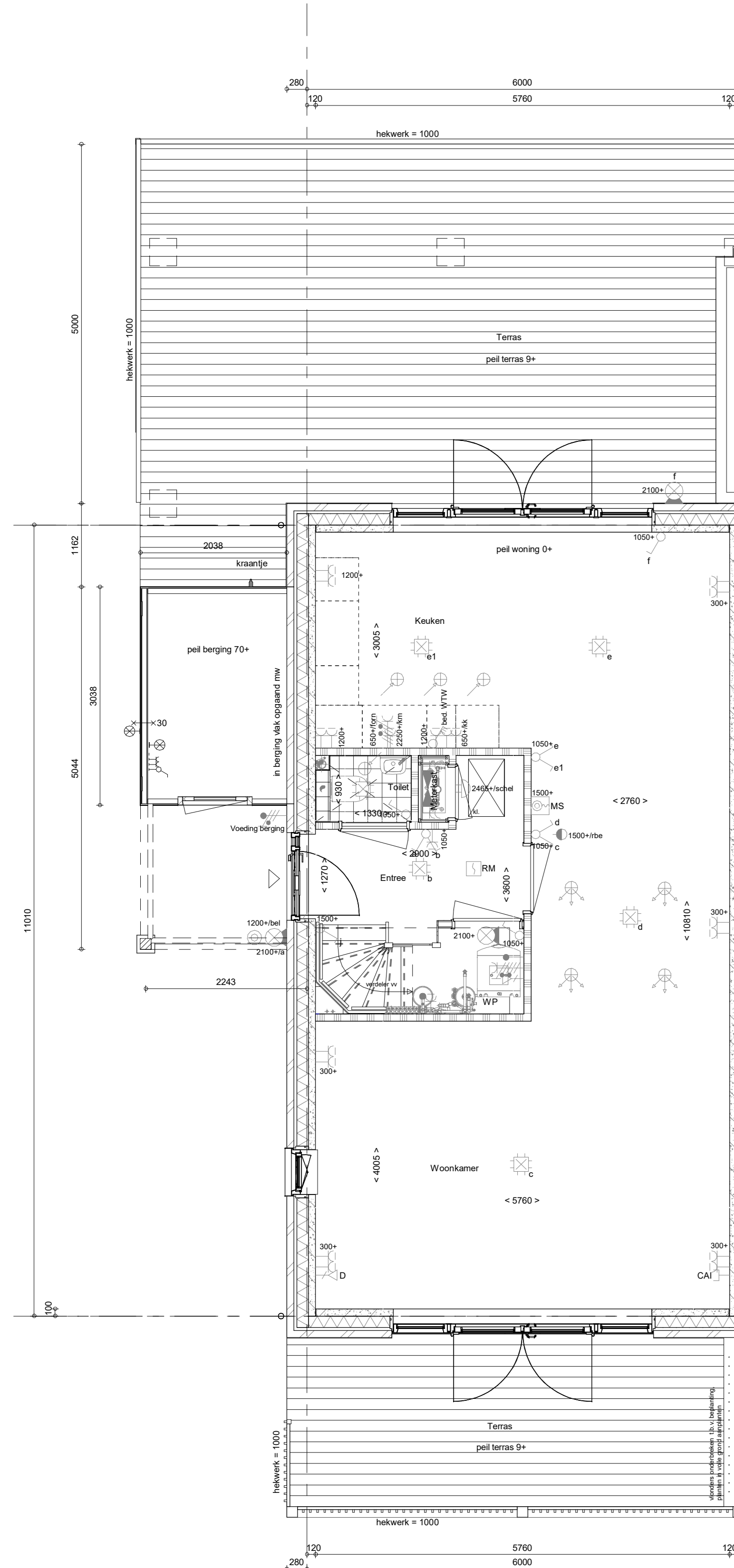

bouwnr. 317

Begane grond
1 : 50

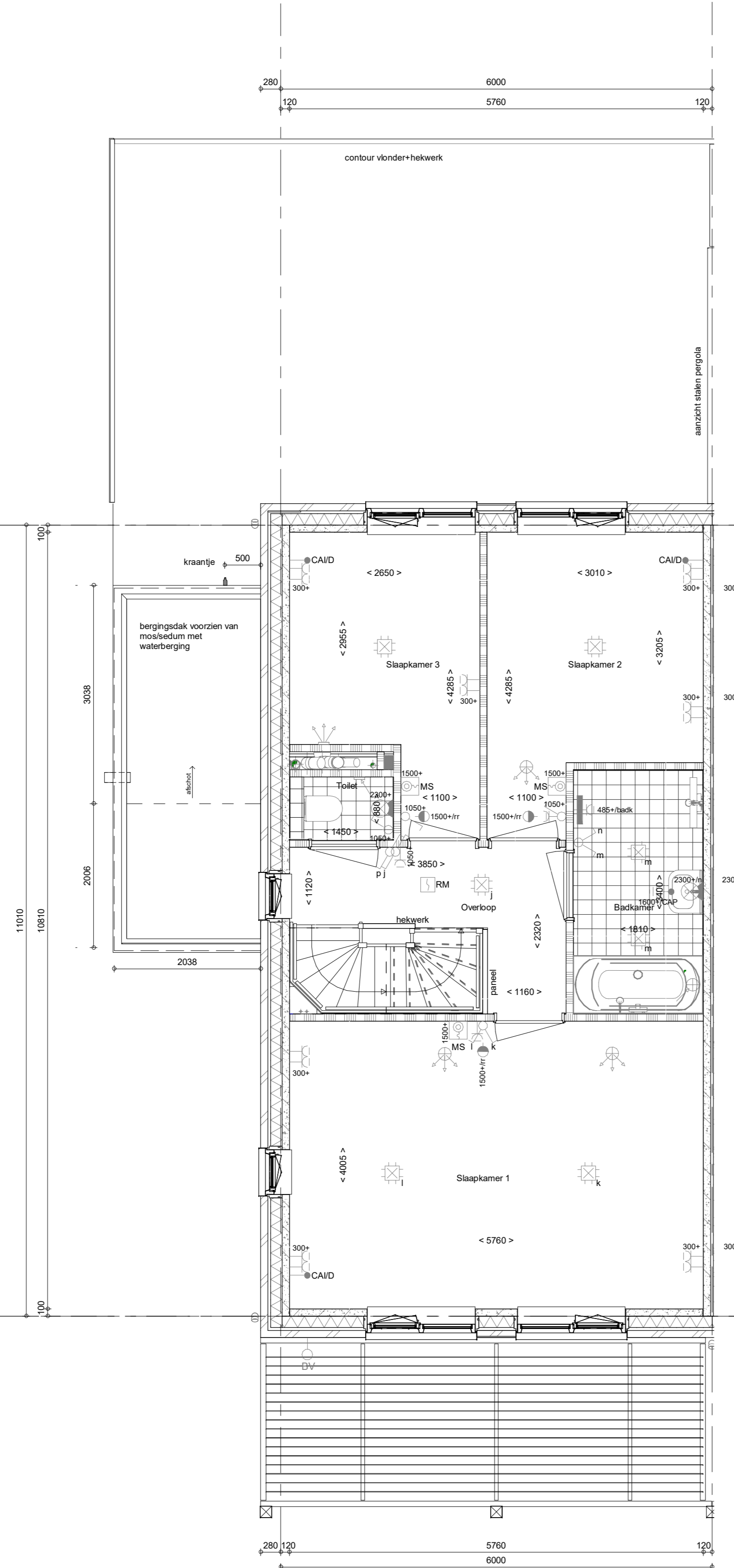

bouwnr. 317

1e verdieping
1 : 50

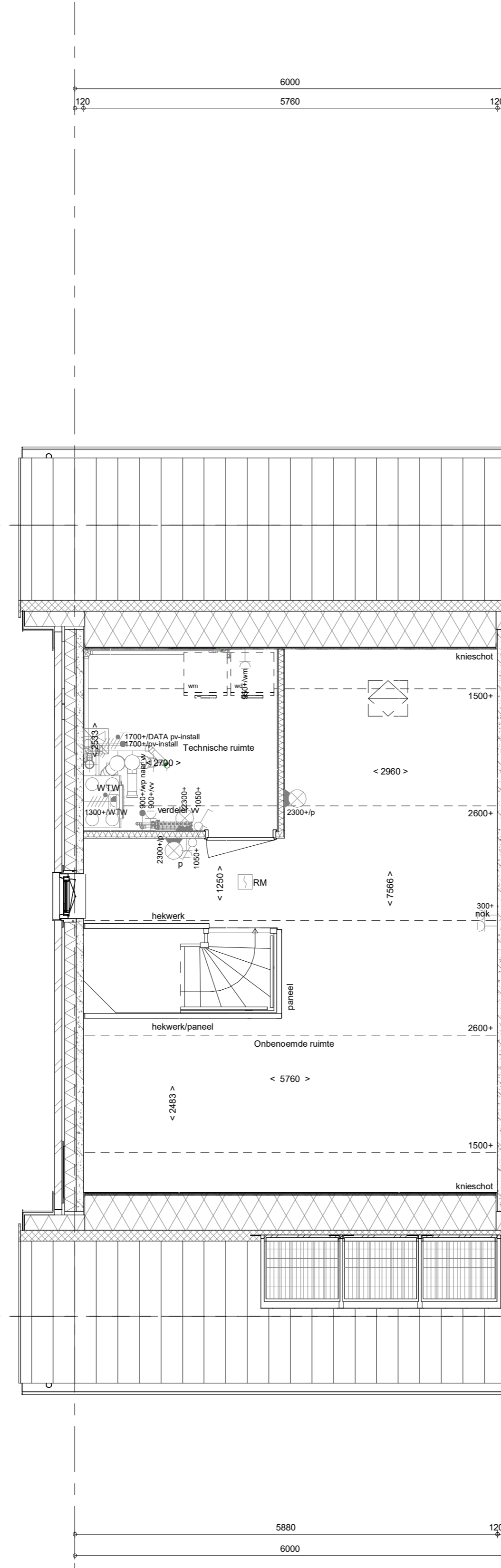

bouwnr. 317

2e verdieping
1 : 50

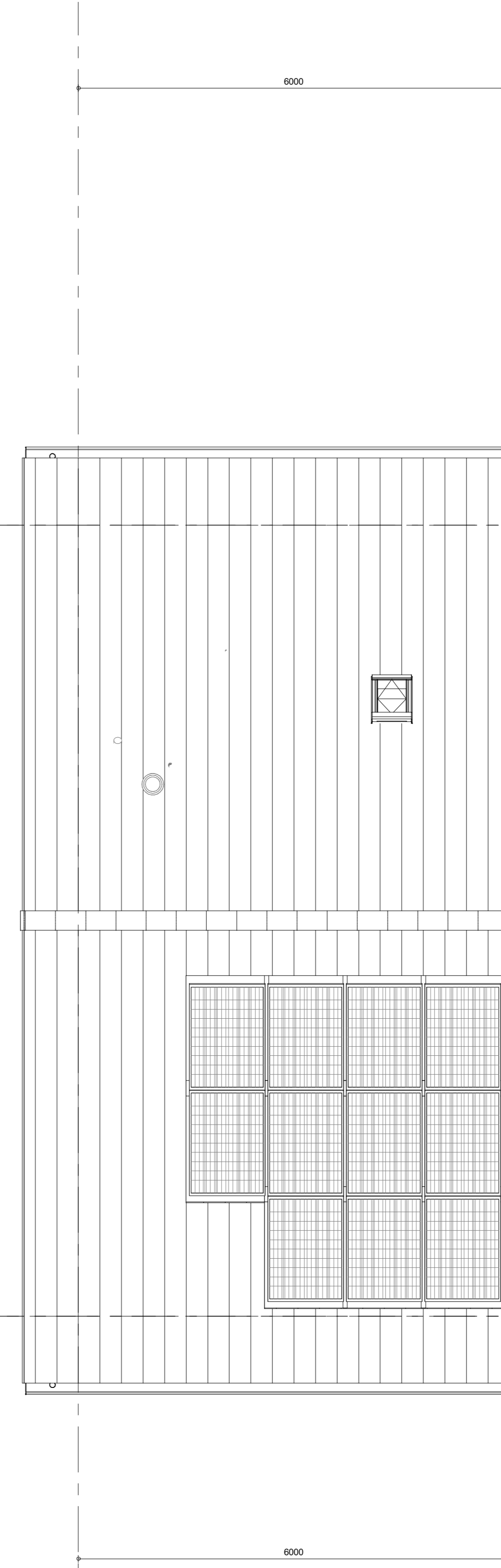

bouwnr. 317

Dakaanzicht
1 : 50

ELEKTRISCHE INSTALLATIE

- Aansluitpunt 1 fase, nul en beschermingscontact, pv-install bedraad, niet afgemonteerd (boos in mk)
- Aansluitpunt voeding PV-installatie (indien PV-install aanwezig)
- Aansluitpunt niet bedraad
- Loze leiding wordt bedraad met CAI en UTP kabel, niet afgemonteerd, en op rol in meterkast (pv-inst alleen bedraad met UTP kabel)
- Aansluitpunt TV wordt bedraad met CAI en UTP kabel, afgemonteerd met CAI wandcontactdoos en female stekkerje in meterkast
- Aansluitpunt DATA wordt bedraad met CAI en UTP kabel, afgemonteerd met RJ45 wandcontactdoos en RJ45 stekkerje in meterkast (afgemonteerd DATA indien afgemonteerd)
- Armatuur met toevoegpunt aan buisleidingje, op wand
- Aansluitpunt tbv armatuur op wand
- Bel
- Centraal aardpunt
- Centraaldoos tbv verlichting
- Drukkноп
- Rookmelder, optisch op lichtnet conform NEN 2555
- Schakelaar, 1 polig
- Schakelaar, serie
- Schakelaar, wissel
- Schakelaar, wissel, 2-voudige uitvoering
- Schakelaar, 3 standen tbv bediening ventilatie
- Schakelaar, wissel-keukelgig
- Enkelpolige schakelaar met wandcontactdoos, verhoogde aanrakingsveiligheid
- Wandcontactdoos met wissel-schakelaar, verhoogde aanrakingsveiligheid
- Toevoeging aan een van bovengenoemde schakelaars uitgevoerd als drukschakelaar
- Toevoeging aan een van bovengenoemde schakelaars uitgevoerd als drukschakelaar
- Bedieningschakelaar screen
- Sturing naar wp (be)/rr naar vv
- Buitenvoeler (N-NO gevel)
- Multi sensor
- Verdeleerinstallatie
- Wandcontactdoos 1-voudig met beschermingscontact, verhoogde aanrakingsveiligheid
- Wandcontactdoos 2-voudig met beschermingscontact, waterdicht
- Wandcontactdoos 2-voudig met beschermingscontact, verticaal, verhoogde aanrakingsveiligheid
- Wandcontactdoos 2-voudig met beschermingscontact, horizontaal, verhoogde aanrakingsveiligheid
- Wandcontactdoos, perilex, 2x230V tbv fornuis en warmtepomp
- ASP screen voorzien van STAK-3 stekker
- Omvormer PV-installatie
- PV-paneel
- aantal en positie PV panelen locatie specifiek

CENTRALE VERWARMING - EN WATERINSTALLATIE

- hwg + hemelwaterafvoer - voor posities zie blokoverzicht
- buitenkraan voorstrijk
- opstelplaats warmtepomp (WP)
- opstelplaats expansievat

VENTILATIE INSTALLATIE

- opstelplaats gebalanceerde ventilatie (WTW)
- afzuigpunt mechanische ventilatie plafond
- afzuigpunt mechanische ventilatie wand
- opstelplaats verdeel-voerverwarming
- verwarmingselement in badkamer
- elektrisch

BOUWKUNDIG RENVOOI

- Kruipkolk
- Entree symbol
- betonwanden - langsgel 90 mm
- koppelwanden en woningscheidende wanden 100 mm
- isolatie 160 mm
- meisewerk 100 mm
- gandebelven 70/100 mm
- ongelisoldeerde lichte scheidingwand 100 mm
- gelisoldeerde lichte scheidingwand 100 mm
- HSB-wand, 118mm
- dekkpakket
- ribbenvloer 350 mm
- betonvloer 200 mm
- dekvloer 70 mm
- wandtegelswerk vlg. technische omschrijving
- opstelplaats
- wm = wasmachine
- opstelplaats verdeel-voerverwarming
- verwarmingselement in badkamer
- elektrisch
- RENVOOI GEVEL
- A susrooster
- V ventilatorrooster
- S screen
- toevoerpunt mechanische ventilatie plafond
- toevoerpunt mechanische ventilatie wand
- Draaichering vliegen (DN-ven)
- R R
- L L
- * Akoestische rooster / valdorpel / stofdorpel slaapkamerdeuren
- RENVOOI BEGLAZING
- beglazing aan binnenzijde (tenzij anders aangegeven)
- inbraakwerendheidsklasse 2 volgens NEN 5096
- beglazing dubbel isolerend
- beglazing triple isolerend*
- beglazing dubbel isolerend, veiligheidsglas
- beglazing triple isolerend, veiligheidsglas*
- M beglazing, matglas
- ▲ beglazing, brandwerend
- beglazing, geluidswerend
- ▲ beglazing, zonerend*
- *deze maatregelen worden ingezet indien noodzakelijk om te voldoen aan de BENG-eisen

OPSTELPLAATS

- opstelplaats verdeel-voerverwarming
- verwarmingselement in badkamer
- elektrisch
- RENVOOI GEVEL
- A susrooster
- V ventilatorrooster
- S screen
- toevoerpunt mechanische ventilatie plafond
- toevoerpunt mechanische ventilatie wand
- Draaichering vliegen (DN-ven)
- R R
- L L
- * Akoestische rooster / valdorpel / stofdorpel slaapkamerdeuren
- RENVOOI BEGLAZING
- beglazing aan binnenzijde (tenzij anders aangegeven)
- inbraakwerendheidsklasse 2 volgens NEN 5096
- beglazing dubbel isolerend
- beglazing triple isolerend*
- beglazing dubbel isolerend, veiligheidsglas
- beglazing triple isolerend, veiligheidsglas*
- M beglazing, matglas
- ▲ beglazing, brandwerend
- beglazing, geluidswerend
- ▲ beglazing, zonerend*
- *deze maatregelen worden ingezet indien noodzakelijk om te voldoen aan de BENG-eisen

| Wijziging nr. | Wijziging datum | Wijziging omschrijving |
|---------------|-----------------|------------------------|
| | | |

Projectnaam: Park Vijfsluizen 18 woningen fase C
Projectlocatie: Vlaardingen
Projectnr.: G. 104988 / 07500.204

Opdrachtgever: Heijmans Vastgoed BV
Architect: van Egmond architecten
Projectfase: Verkooptekening
Onderwerp: Overzichtstekening BNR 317
Plattegr, gevel, doorsnede

heijmans
 Woningbouw

Grafisch: 05 2014 07
 Schaal: 1:50
 Datum: 21-03-2022
 Getek.: VDS

Formaat: A0 verhoogd
 Schaal: 1:50
 Datum: 21-03-2022
 Getek.: VDS

VK-9.317