

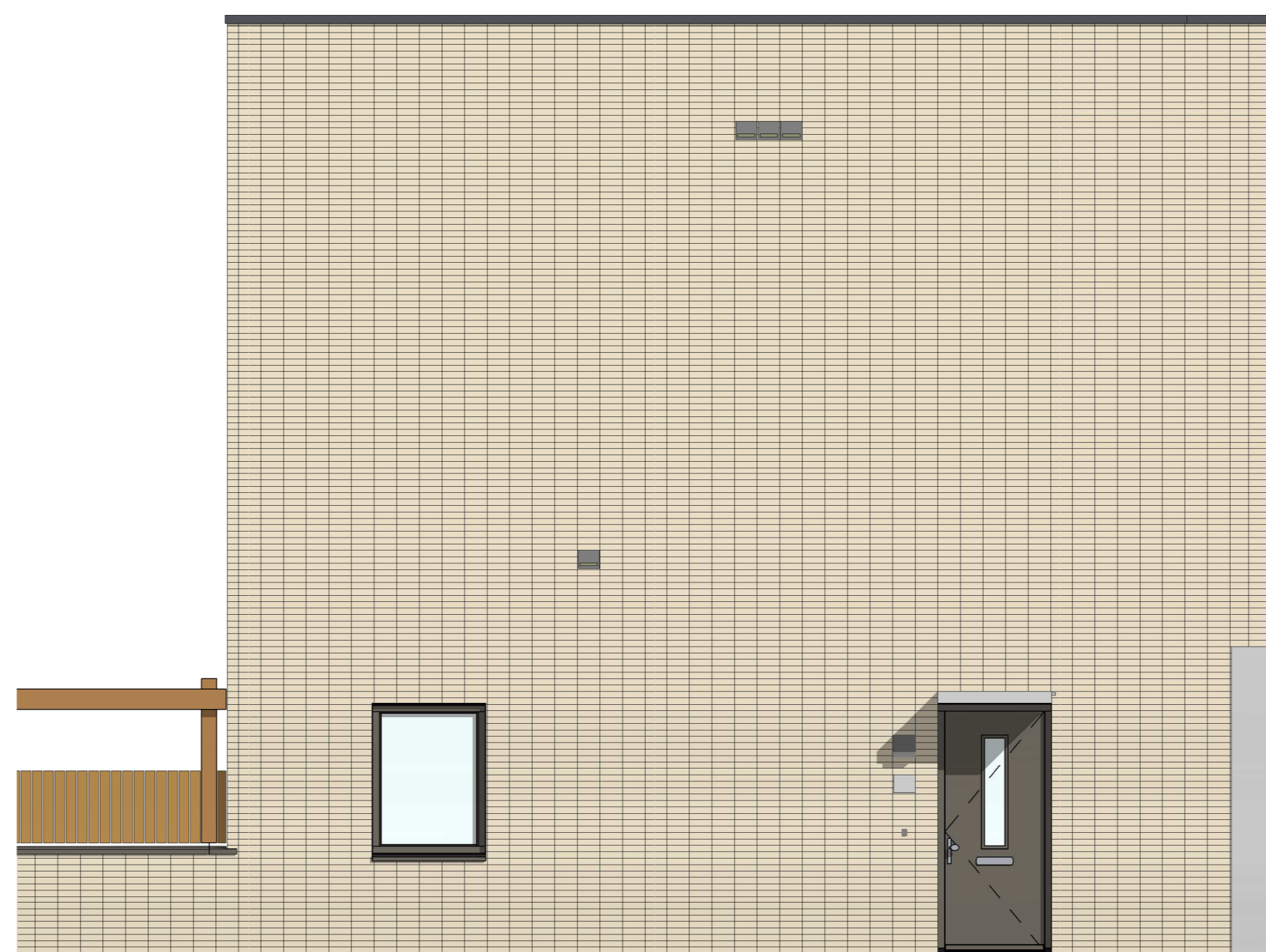

bouwnr. 85



bouwnr. 85



bouwnr. 85

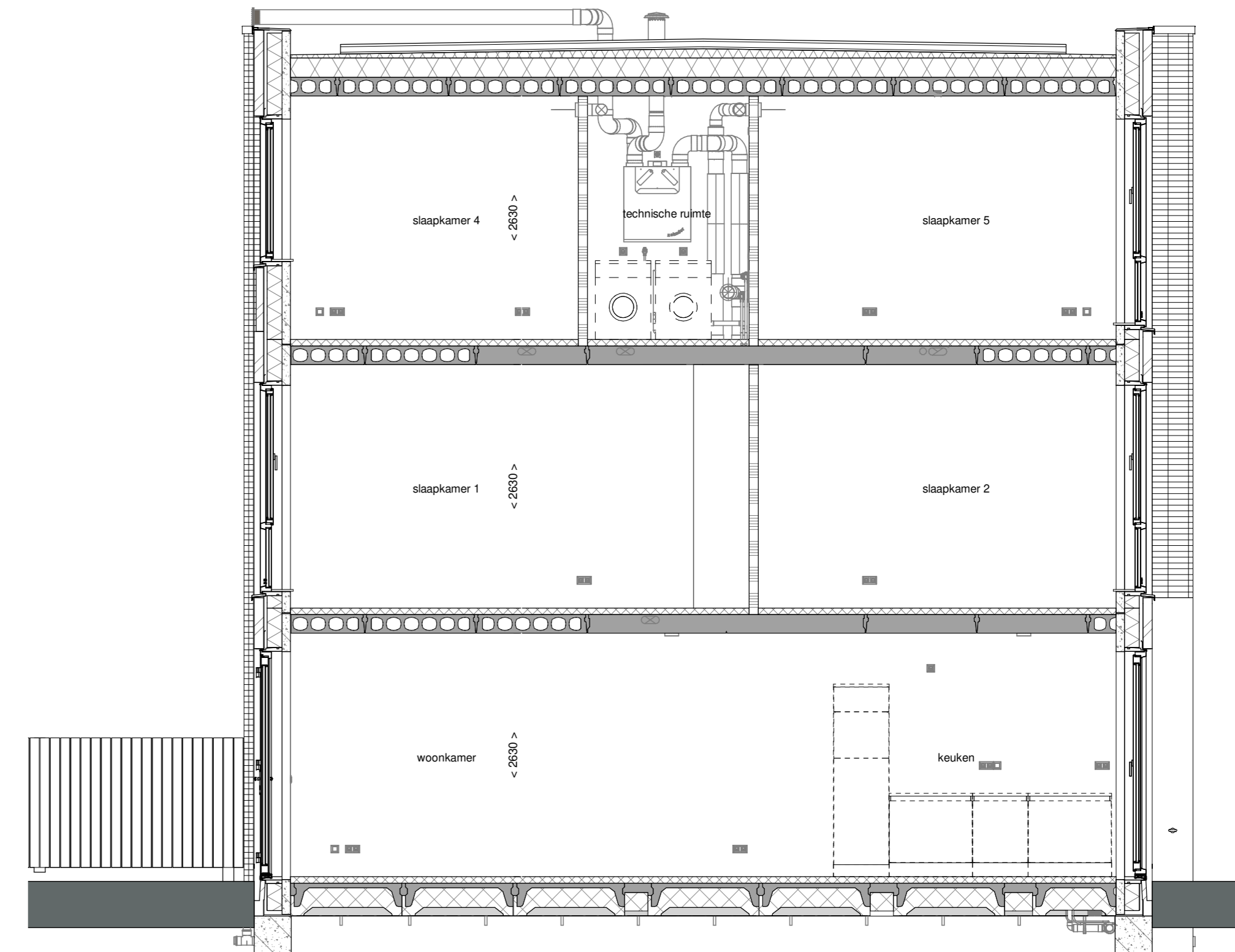

doorsnede A-A
1 : 50

ELEKTRISCHE INSTALLATIE

- Aansluitpunt 1 fase, nul en beschermingscontact, pv-install bedraad, niet afgemonteerd (bos in nik)
 - Aansluitpunt voeding PV-installatie (indien PV-install aanwezig)
 - Aansluitpunt niet bedraad
 - Loze leiding wordt bedraad met CAI en UTP kabel, niet afgemonteerd, en op rol in meterkast (pv-inst alleen bedraad met UTP kabel)
 - Aansluitpunt TV wordt bedraad met CAI en UTP kabel, afgemonteerd met CAI wandcontactdoos en female stekkerje in meterkast
 - Aansluitpunt DATA wordt bedraad met CAI en UTP kabel, afgemonteerd met RJ45 wandcontactdoos en RJ45 stekkerje in meterkast (afgemonteerd DATA indien PV-install aanwezig)
 - Armatuur met inbouwput aan buitenzijde, op wand
 - Aansluitpunt tbv armatuur op wand
 - Bel
 - Centraal aardpunt
 - Centraaldoos tbv verlichting
 - Drukknop
 - Rookmelder, optisch op lichtnet conform NEN 2555
 - Schakelaar, 1-polig
 - Schakelaar, serie-
 - Schakelaar, wissel-
 - Schakelaar, wissel-, 2-voudige uitvoering
 - Schakelaar, 3-standen tbv bediening ventilatie
 - Schakelaar, wissel-/enkeelpolig
 - Enkeelpolige schakelaar met wandcontactdoos, verhoogde aanraakveiligheid
 - Wandcontactdoos met wisselschakelaar, verhoogde aanraakveiligheid
 - Toevoeging aan een van bovengenoemde schakelaars uitgevoerd als drukschakelaar
 - Toevoeging aan een van bovengenoemde schakelaars uitgevoerd als pulsdrucker
 - Bedieningschakelaar screen
 - Sluring naar wp (tbe) r/r naar vv
 - Bultenrooster (N-NO gevel)
 - Multi sensor
 - Verdeelinrichting
 - Wandcontactdoos 1-voudig met beschermingscontact, verhoogde aanraakveiligheid
 - Wandcontactdoos 2-voudig met beschermingscontact, waterdicht
 - Wandcontactdoos 2-voudig met beschermingscontact, verticaal, verhoogde aanraakveiligheid
 - Wandcontactdoos 2-voudig met beschermingscontact, horizontaal, verhoogde aanraakveiligheid
 - Wandcontactdoos, perlex, 2x230V tbv fornuis en warmtepomp
 - ASP screen voorzien van STAK-3 stekker
 - Omvormer PV-installatie
 - PV paneel
 - aantal en positie PV panelen locatie specifiek
- CENTRALE VERWARMING - EN WATERINSTALLATIE**
- fhw + hnw wateraafvoer - voor positie zie blokoverzicht
 - builenkraan vorstrij
 - opstelplaats warmtepomp (WP)
 - opstelplaats expansievat
- VENTILATIE INSTALLATIE**
- opstelplaats gebalanceerde ventilatie (WTW)
 - afzuigpunt mechanische ventilatie plafond
 - afzuigpunt mechanische ventilatie wand
 - Draainhaling volgens DIN norm
 - toevoerpunt mechanische ventilatie plafond
 - toevoerpunt mechanische ventilatie wand
- BOUWKUNDIG RENVOOI**
- Kruipruik
 - Entree symbol
 - betonwanden - langsgewel 90 mm
 - koppelwanden en woningscheidende wanden 100 mm
 - isolatie 160 mm
 - metselwerk 100 mm
 - gasbeton 70/100 mm
 - ongeïsoleerde metalstud wand 100 mm
 - geïsoleerde metalstud wand 100 mm
 - HSB-wand, 118mm
 - dakpakket
 - ribbenvloer 350 mm
 - betonvloer 200 mm
 - dekvloer 70 mm
 - wanddagselwerk vigs. technische omschrijving
- OPSTELPLAATS**
- wm = wasmachine
 - wd = wasdroger
- BOUWKUNDIG RENVOOI BENG**
- ▲ zonerend glas
 - S screen
- *deze maatregelen worden ingezet indien noodzakelijk om te voldoen aan BENG-eisen
*niet PV-panelen vallen ook onder aanvullende maatregelen om te voldoen aan BENG-eisen

voorgevel
1 : 50

achtergevel
1 : 50

linkerzijgevel
1 : 50

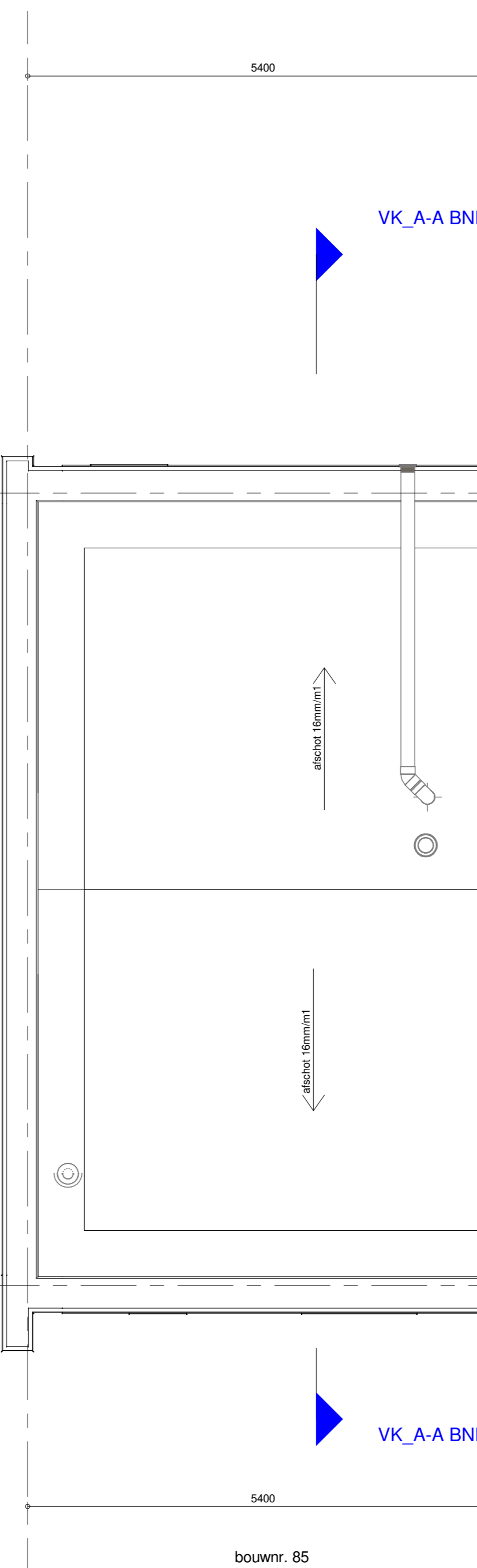

Dakaanzicht
1 : 50

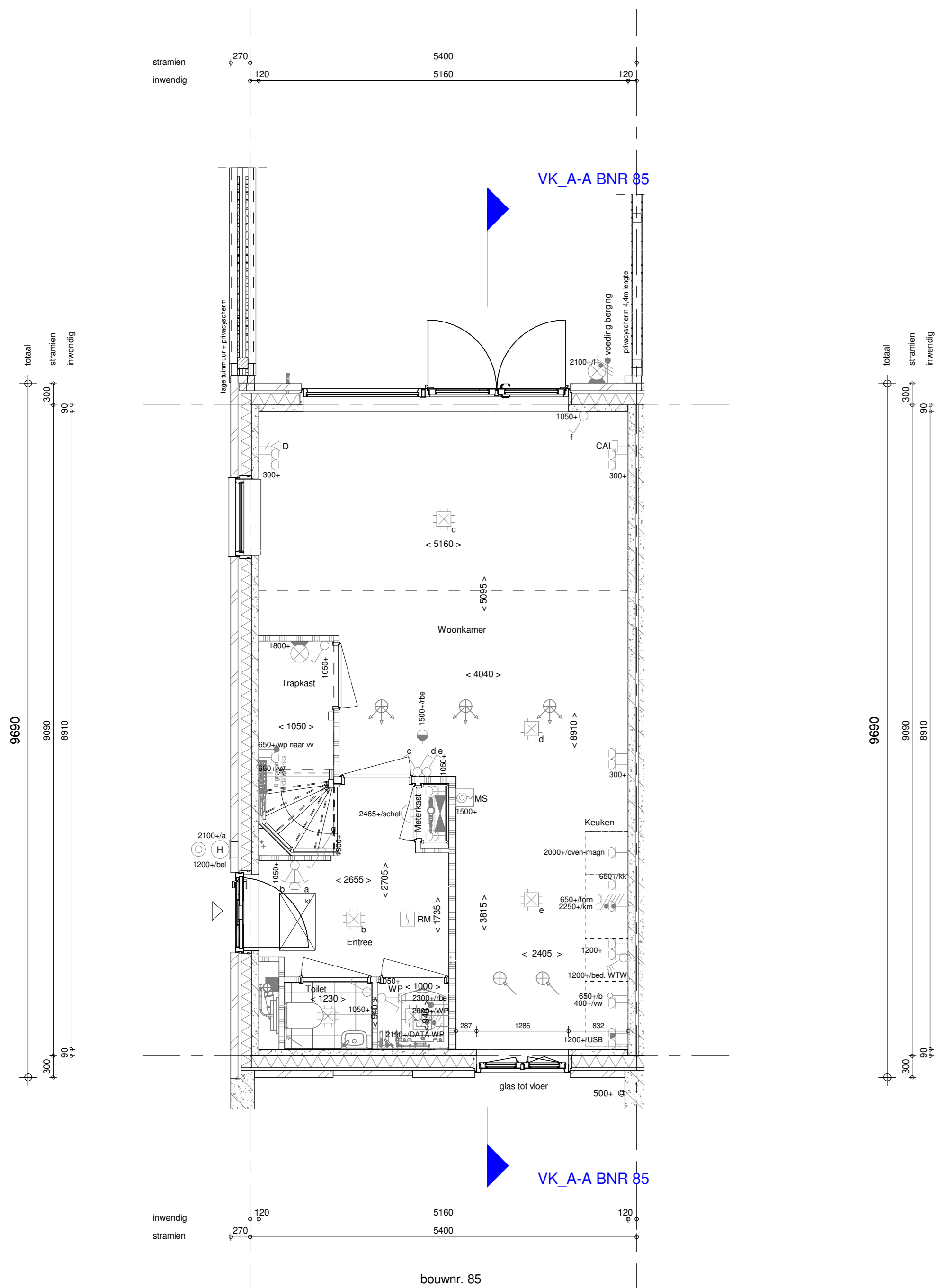

Begane grond
1 : 50

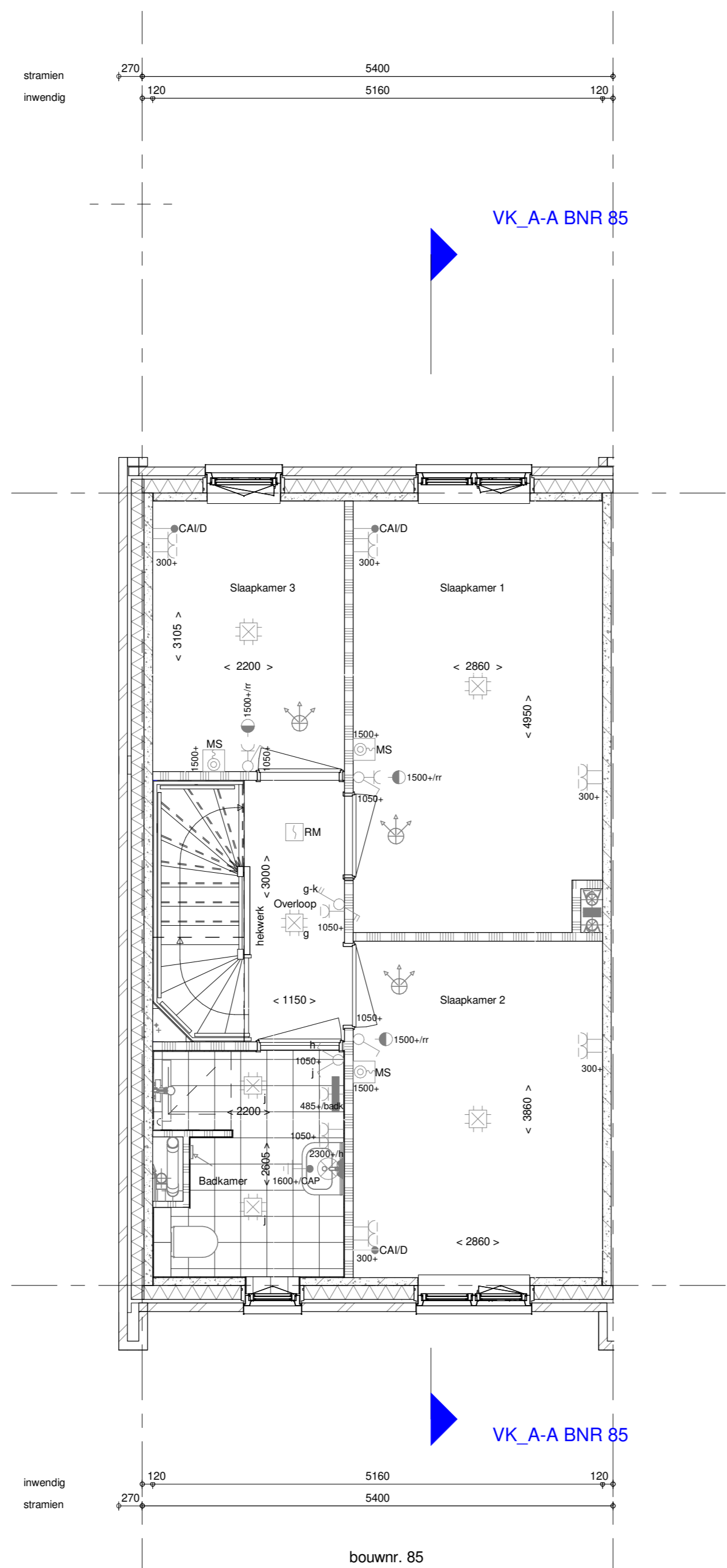

1e verdieping
1 : 50

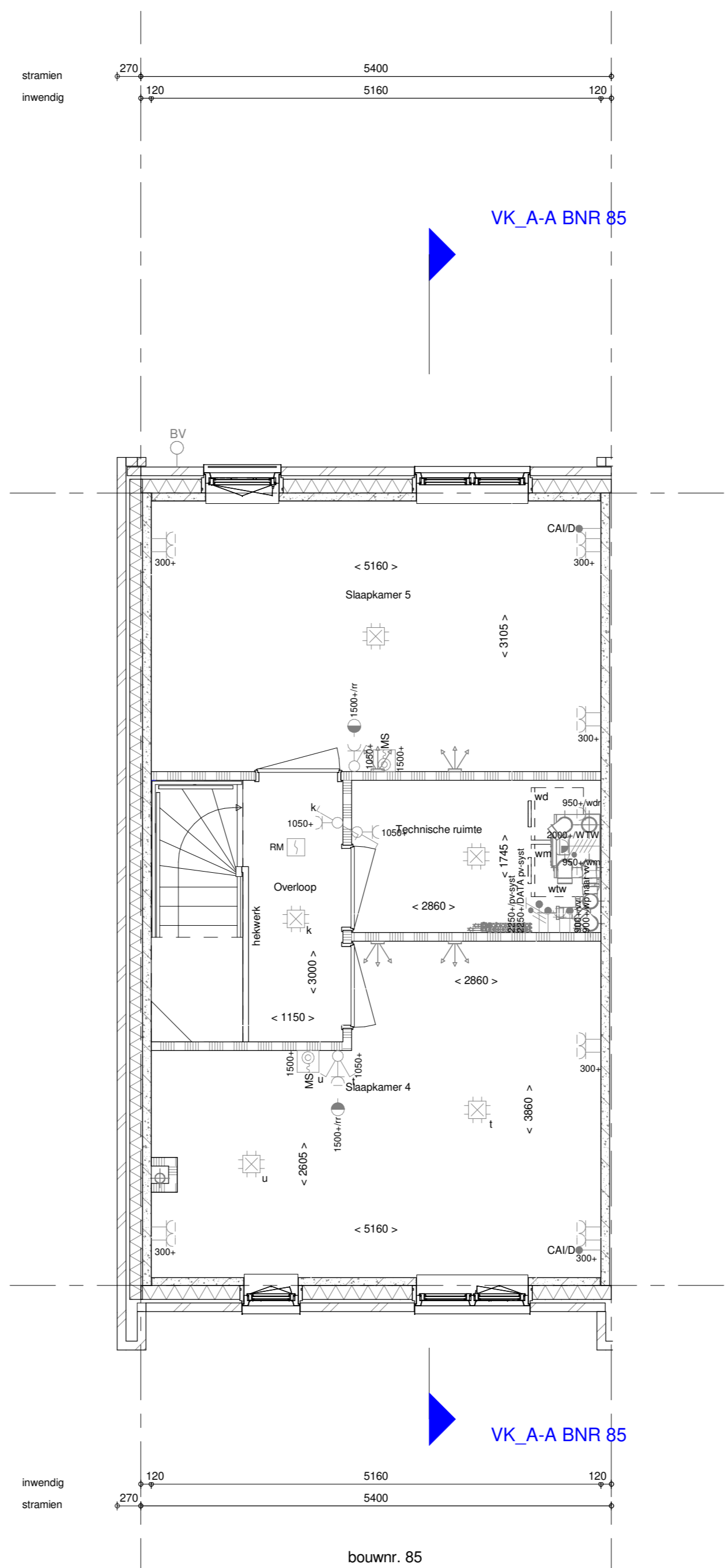

2e verdieping
1 : 50

Wijziging nr.	Wijziging datum	Wijziging omschrijving

<p>Projectnaam: Park Vijfsluizen 38 vijfverhofwoningen Projectlocatie: Vlaardingen Projectnr.: G-105034 / 07500.200</p>	<p>heijmans Woningbouw</p> <p>Projectleider: J. J. van der Vliet Projectant: J. J. van der Vliet Projectant: J. J. van der Vliet Projectant: J. J. van der Vliet</p> <p>Opdrachtgever: Heijmans Vastgoed BV Architect: XJW Architectuur Projectfase: Verkooptekening Onderwerp: Overzichtstekening BNR 85 Plattegr., gevel, doorsnede</p>	<p>Formaat: A0 Schaal: 1 : 50 Datum: 21-03-2021 Oetk.: VDB</p> <p>VK-9.085</p>
---	--	--